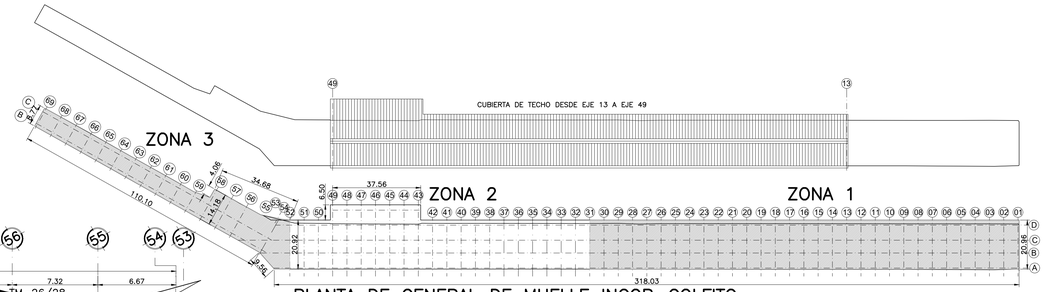

PLANTA DE GENERAL DE MUELLE INCOP–GOLFITO
ESCALA 1 : 1000

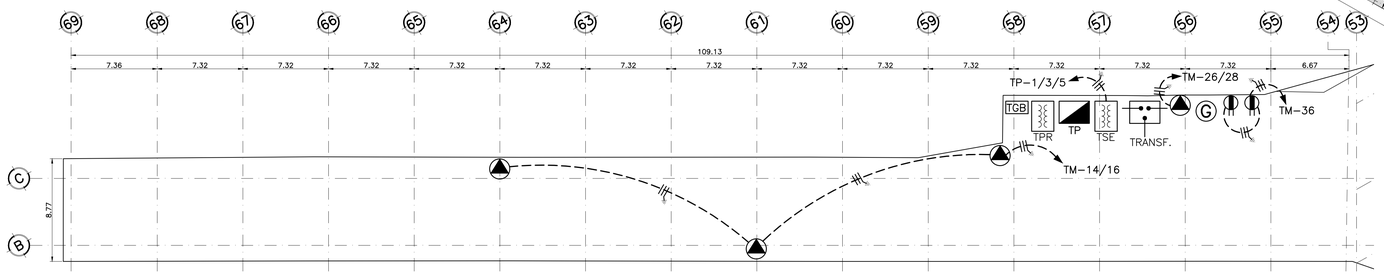

PLANTA DE INSTALACION ELECTRICA EJE 53 AL EJE 69 (ZONA 3)
TOMACORRIENTES
ESCALA 1 : 200

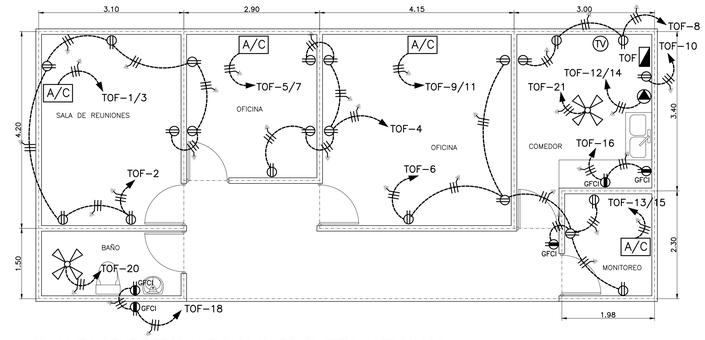

PLANTA ELECTRICA TOMACORRIENTES OFICINAS
ESCALA 1 : 50

SIMBOLOGIA ELECTRICA

- TRANSFERENCIA
- GENERADOR
- TRANSFORMADOR PRIMARIO (TPR)
- TRANSFORMADOR SECUNDARIO (TSE)
- POSTE DE CONCRETO
- POSTE H.G. 75mmø x 6m
- TOMACORRIENTE DOBLE 20A., 120V., GFCI
- PLAFON LED 10w., 120V.
- LUMINARIA URBANLED 50W.
- LUMINARIA JETA 50W.
- LUMINARIA JETA 150W.
- LUMINARIA JETA 120W.
- LUMINARIA ENDURA 150W.
- LUMINARIA TIPO BALISA
- SALIDA 240V., 50A.
- SALIDA 480V., 125A.
- SALIDA 240V., 63A.
- BOCINA
- CAMARA, SALIDA 120V.
- TABLERO ELECTRICO
- MOTOR ELECTRICO
- TOMACORRIENTE 20A., 120V.
- INTERRUPTOR SENCILLO 20A., 120V.
- SALIDA PARA AIRE ACONDICIONADO
- ABANICO DE TECHO
- BARRA DE TIERRA PRINCIPAL

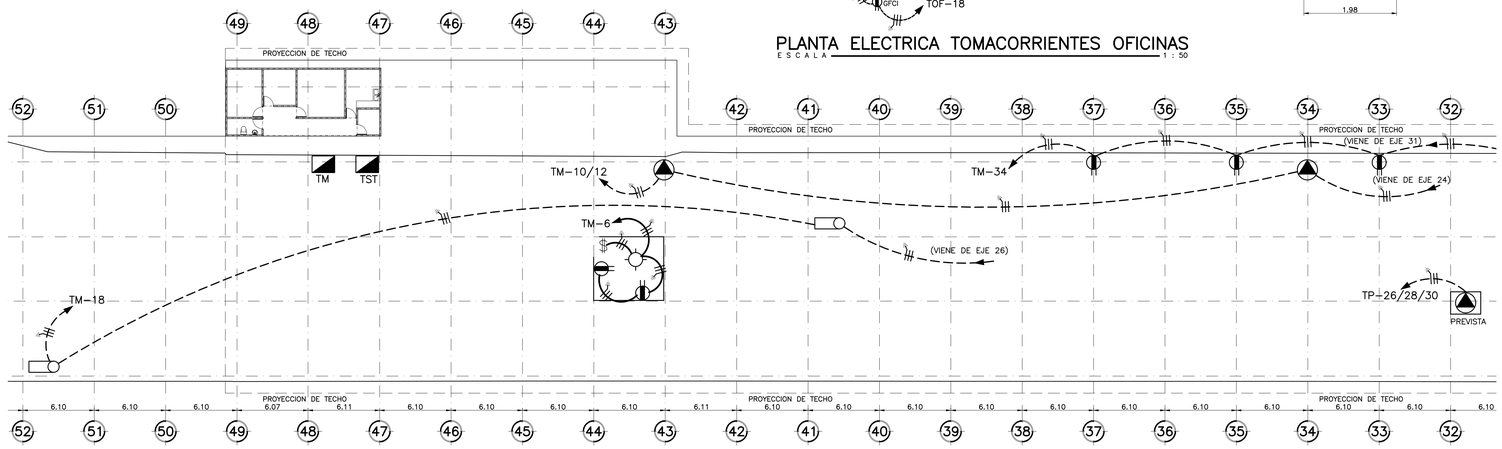

PLANTA DE INSTALACION ELECTRICA EJE 32 AL EJE 52 (ZONA 2)
TOMACORRIENTES
ESCALA 1 : 200

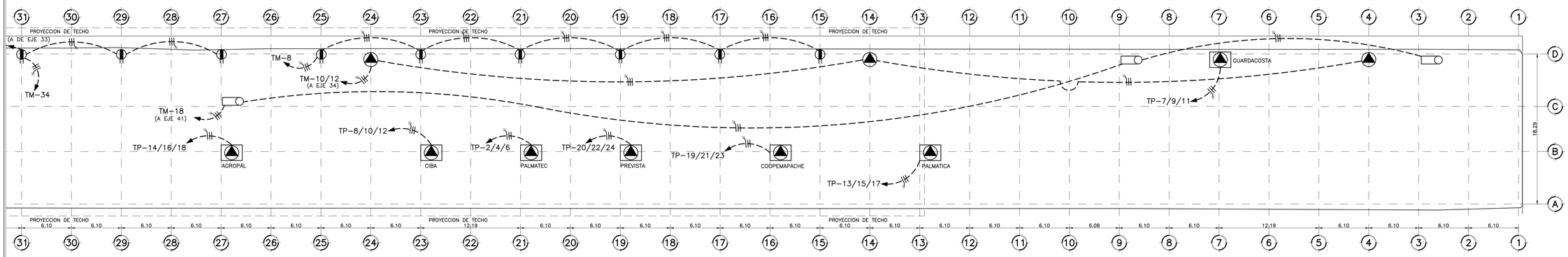

PLANTA DE INSTALACION ELECTRICA EJE 1 AL EJE 31 (ZONA 1)
TOMACORRIENTES
ESCALA 1 : 200

cfia
Colegio Federado de Ingenieros y de Arquitectos de Costa Rica

CONTRATO	OC 805141
MONTO	¢ 142,098,972.00
FECHA	18/12/2017
CATASTRO	P-729409-1988
TAMAÑO	8,780 M2
REGISTRADO POR BITACORA	IE-3180

ESTE SELLO TIENE UNA VIGENCIA DE UN AÑO. VENCE EL 18/12/2018 (vencimiento aplica sólo a planos constructivos)

SI NO HAY CONCORDANCIA ENTRE LA INFORMACIÓN DEL SELLO Y EL RESULTADO DE LA CONSULTA MEDIANTE EL CÓDIGO, EL SELLO ES NULO.

NOMBRE DEL PROYECTO	
Remodelacion INSTALACION ELECTRICA	
CLASIFICACIÓN SEGÚN DECRETO 36530	
INSTALACIÓN ELÉCTRICA	
PROPIETARIO	**CÉDULA**
INSTITUTO COSTARRICENSE DE PUERTOS DEL PACIFICO	4-000042140
DIRECCIÓN	**UBICACIÓN**
BELLAVISTA, MUELLE DE GOLFITO, PUNTARENAS.	PROVINCIA: PUNTARENAS CANTON: GOLFITO DISTRITO: GOLFITO
PLANOS Y DOCUMENTOS	
ANTEPROYECTO	IE-3180 MURILLO HERRERA CARLOS
PLANOS Y ESPECIFICACIONES	IE-3180 MURILLO HERRERA CARLOS

ATENCIÓN MUNICIPALIDAD

Este proyecto no cuenta con profesional responsable de ejecución de obra

No puede tramitarse la SOLICITUD DE MEDIDORES, ni el PERMISO MUNICIPAL hasta que se complete la información bajo esta leyenda y se cuente con el sello del Colegio Federado de Ingenieros y Arquitectos de Costa Rica

CONTENIDO:

PLANTA MAESTRA DE MUELLE
SIMBOLOGIA ELECTRICA
PLANTA ELECTRICA TOMACORRIENTES DE MUELLE
PLANTA DE TOMACORRIENTES OFICINA DE MUELLE

INFORMACION REGISTRO PUBLICO

PROPIETARIO : COMPAÑIA BANANERA DE C.R. PASA A EL ESTADO 2-100-045522-10
N° CATASTRO : P-729409-88
CITAS : F.R.#6014565-000

ESCALA	FECHA	LAMINA/#	LAMINA /TIPO
INDICADA	DICIEMBRE 2017		E4 / E10